



GesWeb

Gestione Certificati Esecuzione Lavori
release 22.11.1

Il Prodotto

- ✓ **Il Modulo GesWeb CEL (Certificati Esecuzione Lavori)** è un gestionale proprietario di ODK Informatica che permette la gestione dei Certificati di Esecuzione dei Lavori delle Aziende.
Il CEL è il documento con cui la Stazione Appaltante (una pubblica amministrazione o altro soggetto di diritto) attesta che un determinato operatore economico (un'impresa) ha eseguito e realizzato in maniera regolare e con esito positivo le opere da essa affidate, a seguito di gara, affidamento diretto, ordine per lavori in economia o forme di aggiudicazione alternative.
- ✓ **Fruibile da PC workstation, Portatili, Tablet, Cellulari e TV di ultima generazione.**
- ✓ Presenta una **Reportistica/Grafica avanzata**, sia direzionale che analitica, in linea con i concetti di Business Intelligence.
- ✓ E' possibile implementarlo con nuovi moduli e integrarlo con Sistemi esterni.
- ✓ E' possibile la migrazione dei dati da file/sistemi esterni.
- ✓ Viene proposto in **formula Saas.**

Architettura

Soluzione SaaS

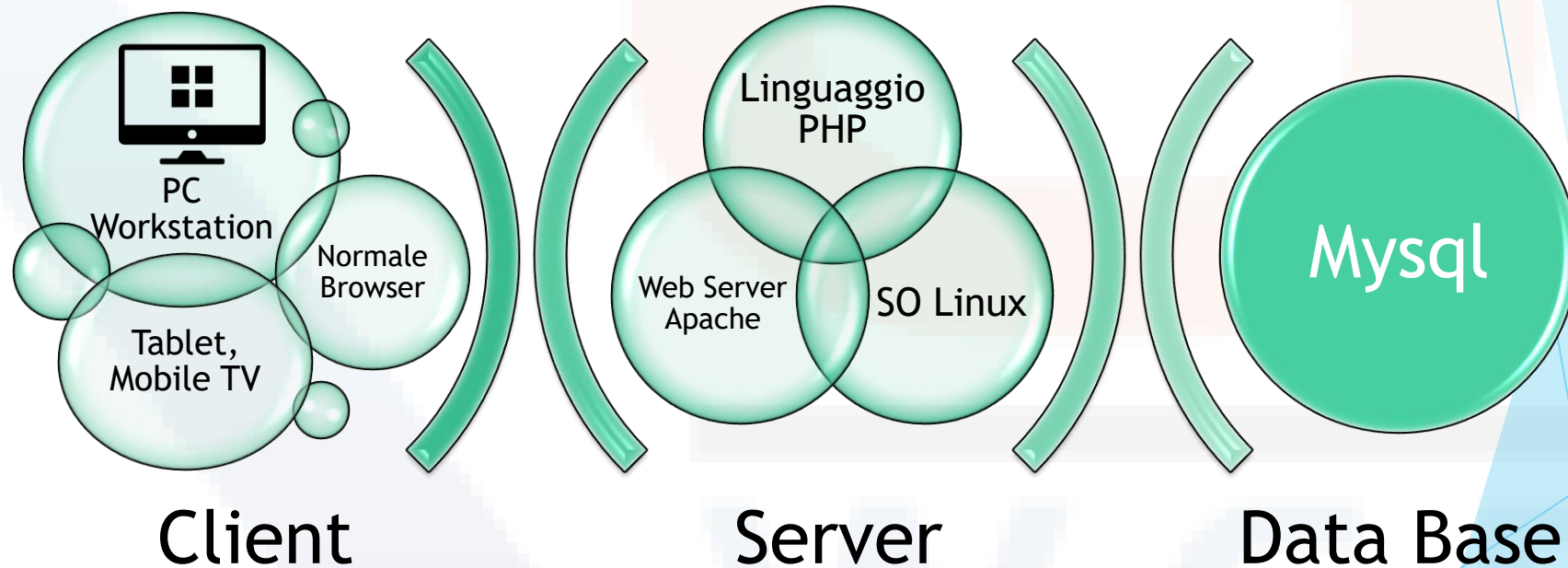

Funzionalità

Anagrafiche

Certificati

Aree

Tabelle Base

Documentale

Report e Grafici

Grafici in Real Time

Report

- Triennali, Quinquennali, Decennali e Quindicennali

Direzionali

Controllo

Utility

Import ed Export Dati

Mappe

Gantt

Formula Saas

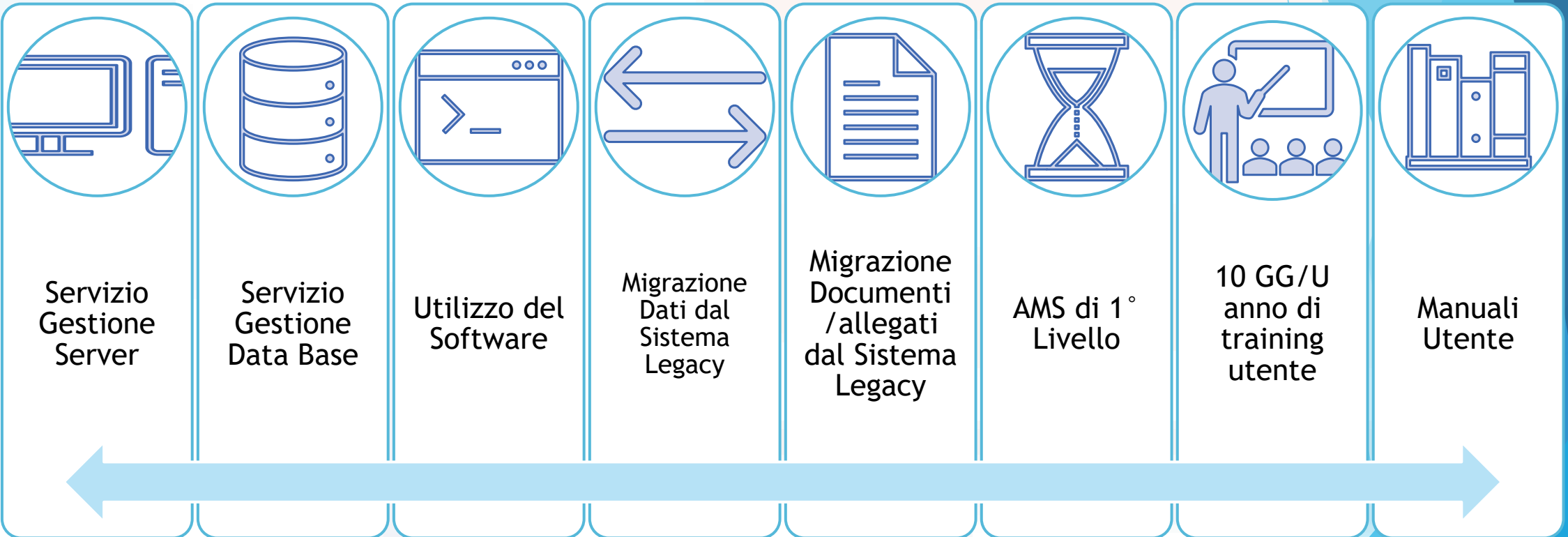

Tempistiche

Stimato a 3 mesi il Go Live con le seguenti macro fasi:

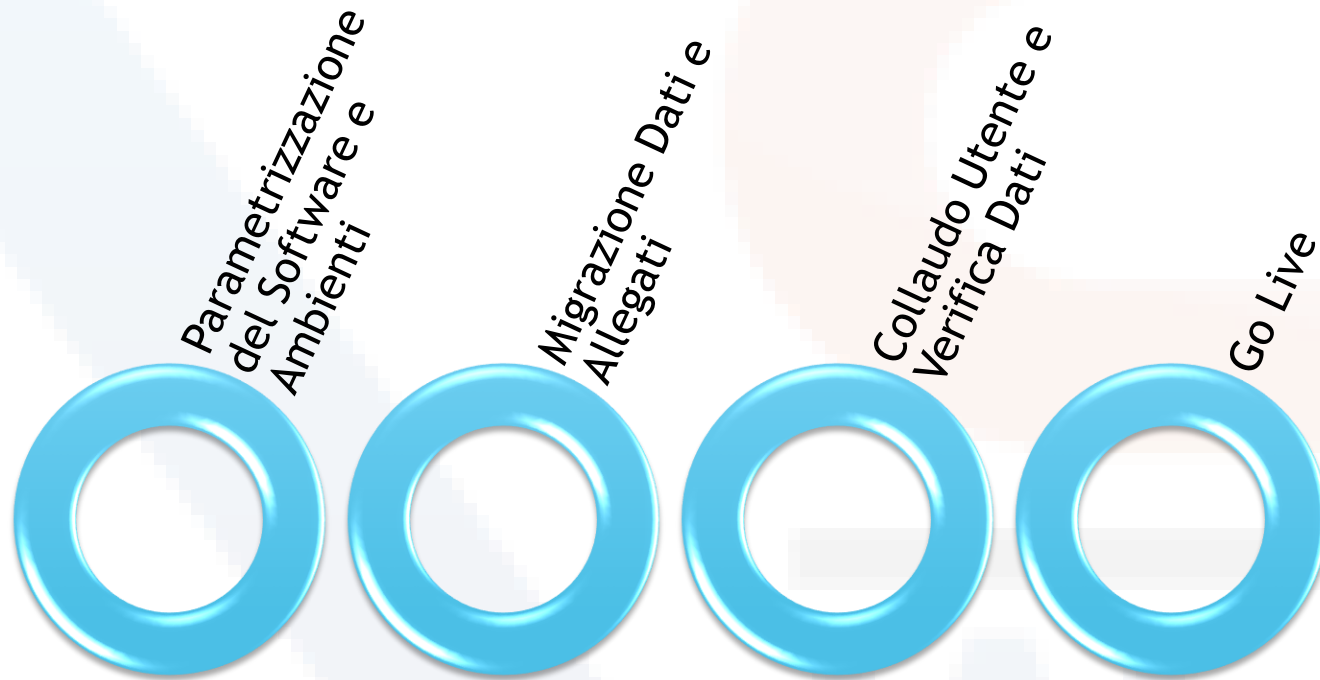

Preview

di alcune funzionalità/utility dell'applicativo

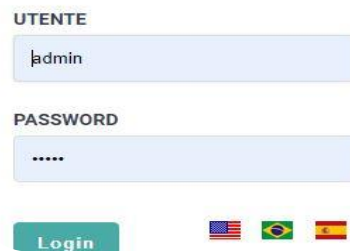

Accessi 2FA



Multi Device



Grafici
Dinamici



Data Entry



Mappe
Interattive

Accessi 2FA

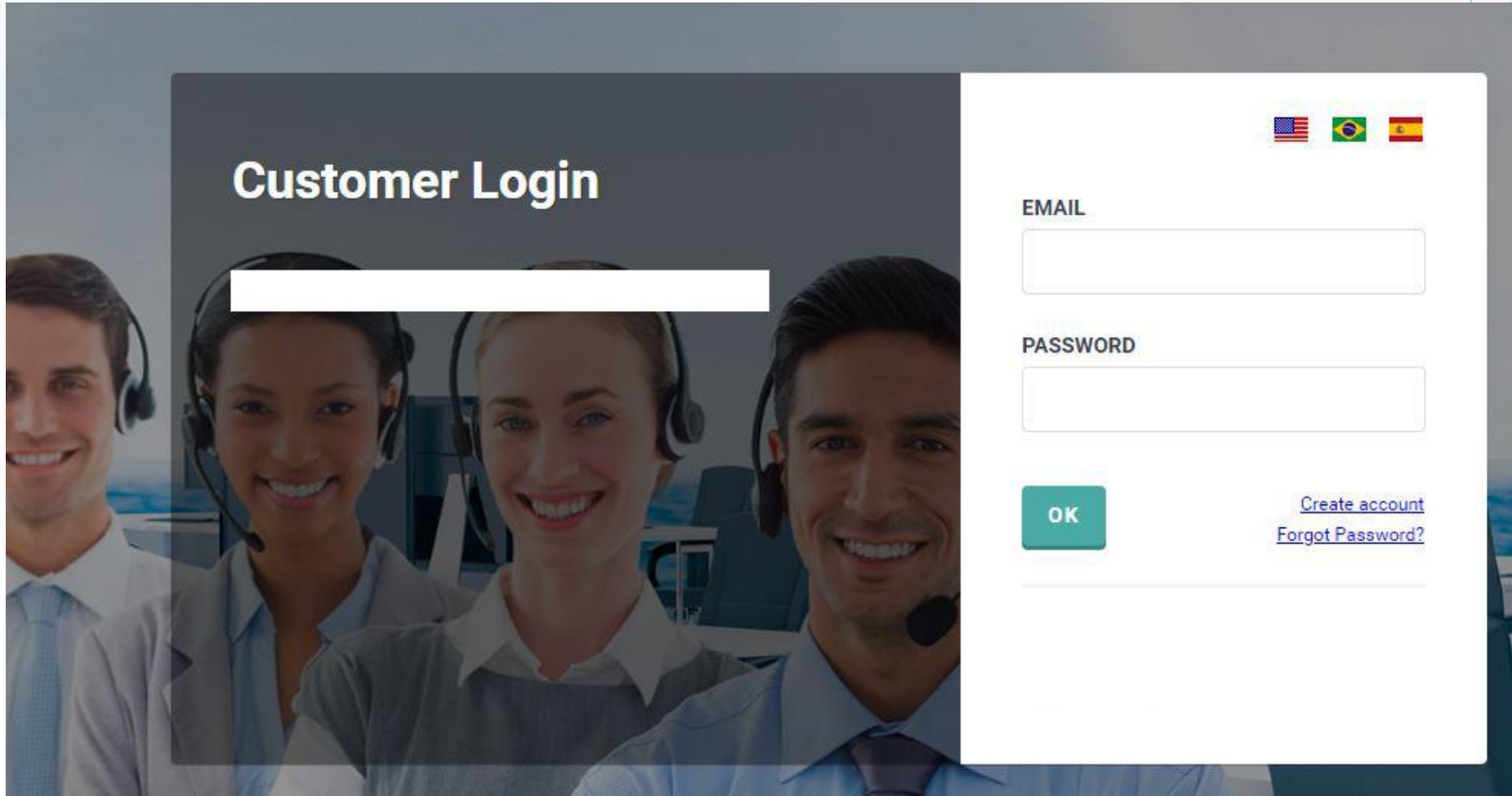

The image shows a 'Customer Login' form overlaid on a background of four smiling call center agents. The form is white and contains the following elements:

- Three flags: USA, Brazil, and Spain.
- Label: EMAIL
- Input field for email.
- Label: PASSWORD
- Input field for password.
- Green button labeled 'OK'.
- Links: [Create account](#) and [Forgot Password?](#)

Multi Device

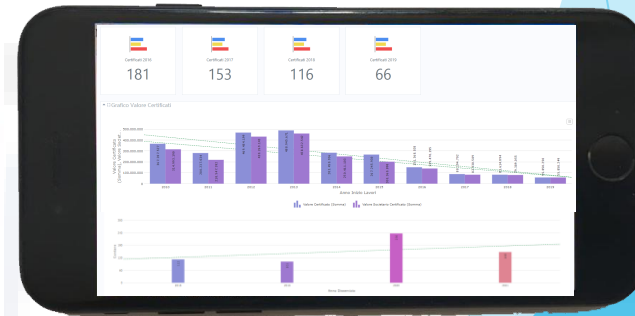
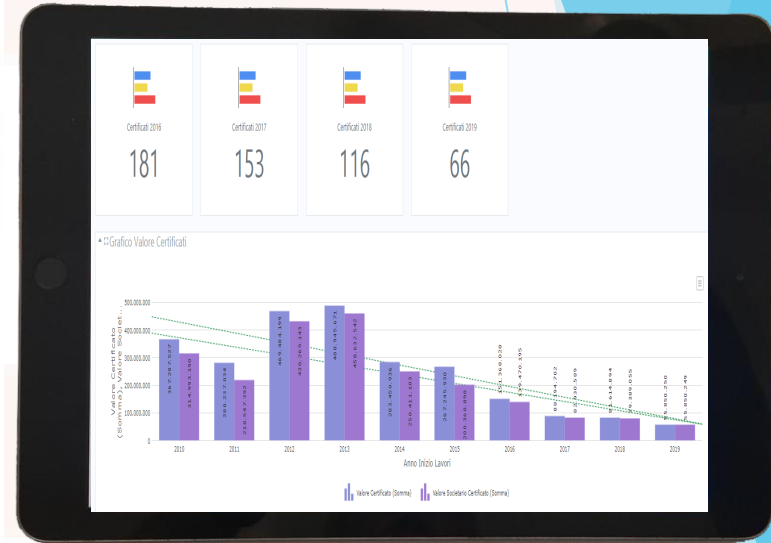
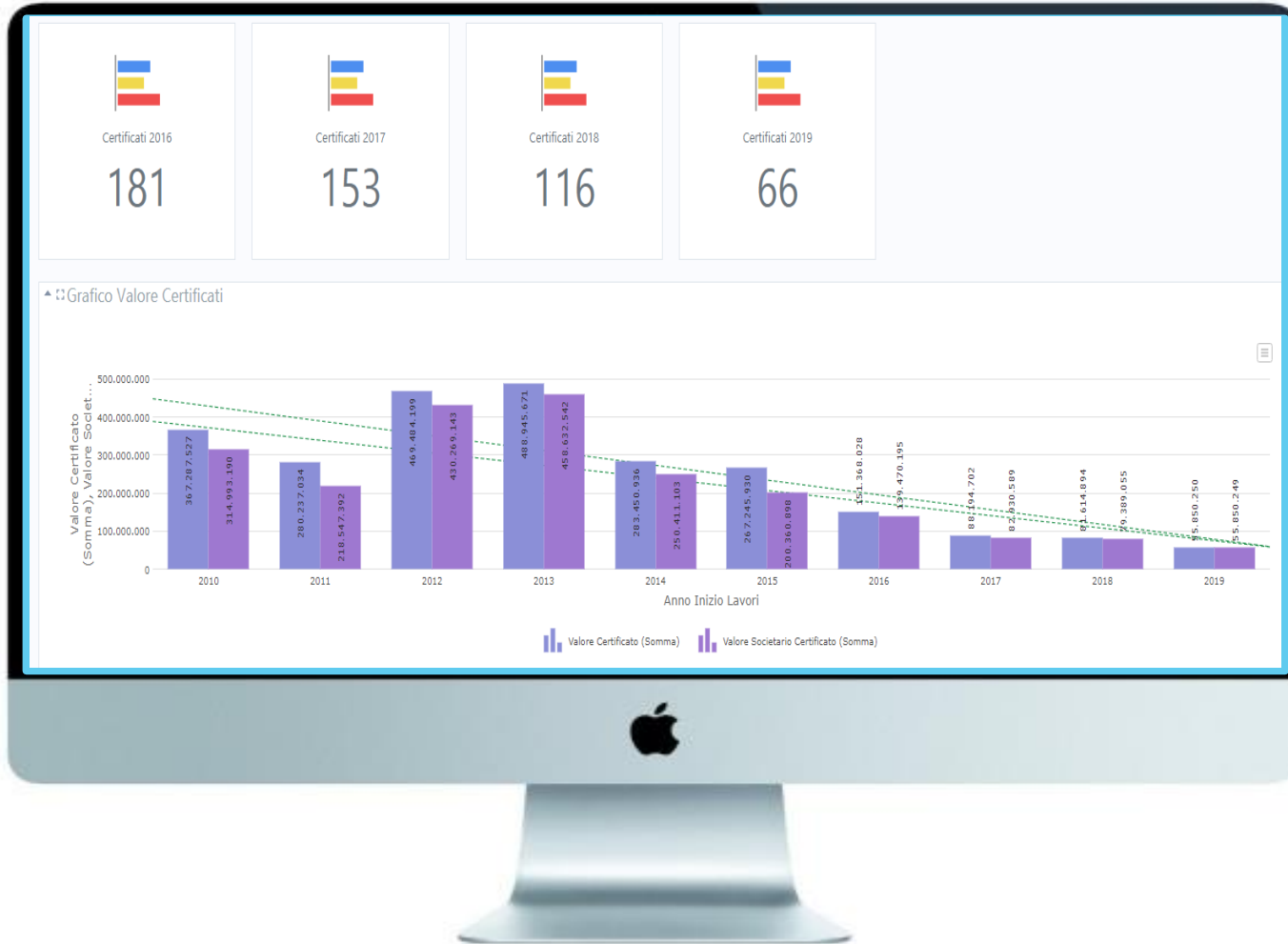

Dashboard Dinamica



Data Entry

Acción | Appoint | Filtrar

Programes Controlle

Información

Código Inmueble:

Localidad:

Condición:

Sub localidad:

CRP:

Valores del Contrato

Resolución local	<input type="text" value="1.75"/>	Cantidad Dignos	<input type="text" value="4 400.00"/>
Cantidad Dignos de	<input type="text" value="4 400"/>	Numero Rate	<input type="text" value="10"/>
Tipo Dignos Contrato	<input type="text" value="A.L."/>	Dignos Contrato	<input type="text" value="4 400.00"/>









Datos Contrato

Rate Dignos Contrato	<input type="text" value="10.000.000"/>	Rate Contrato	<input type="text" value="10.000.000"/>
Rate Contrato	<input type="text" value="10"/>	Rate Contrato	<input type="text" value="10.000.000"/>
Principio Dignos de	<input type="text" value="10"/>	Principio	<input type="text" value="10"/>

Documentale

Anagrafica Dett. Catastali Contratti Rinnovi Canoni Contrattuali Beni Strumentali Utenze Elettriche Utenze Gas Utenze Acqua Allegati Esci

Ricerca rapida + Nuovo

	Codice Progressivo File	File Documento	Nome Documento	Dimensione Documento	Note Documento
 	14	<p>Seleziona i file... <input type="checkbox"/> Elimina  AL-01-17102-AL-01-Alessandria-Don-Giovine-Contratto-Localione-01-01-2006-Sinvola.pdf</p> <div style="border: 1px dashed gray; padding: 5px; text-align: center;"> Trascina un file qui</div>	AL-01-17102-AL-01-Alessandria-Don-Giovine-Contratt	263.553	<input type="text"/>
 	16	<p>Seleziona i file... <input type="checkbox"/> Elimina  AL-01-17305-Alessandria-Don-Giovine-Localione-riciesta-rioluzione-contr.pdf</p> <div style="border: 1px dashed gray; padding: 5px; text-align: center;"> Trascina un file qui</div>	AL-01-17305-Alessandria-Don-Giovine-Localione_riolu	243.588	<input type="text"/>

Report in Real Time

KADAWANGO CORPORATE TRENDALLOJONGKARAWALLOKONAL

26.07.2023

Status: [Berita update](#)

Columns | Dashboard | Sources

[Laporan Sistem Update](#)
[Rpt Sistem Update Beres](#)
[Tipe Estimasi Sistem Update](#)
[Rpt Sistem Update Tgl](#)
[Rpt. R. Laporan Trendal](#)
[Rinc. Pergerakan 2016.01.01 - 2016.12.31](#)
[Rappung Baru](#)

Save File

Area di Kompetensi	Generasi	Fabrika	Merce	Agente	Minggu	Grupus	Logika	Agente	Selenggara	Offshore	November	Desember	Persentase
	\$ 14.708.118,00	\$ 13.234.278,00	\$ 13.274.118,00	\$ 14.708.118,00	\$ 14.708.118,00	\$ 14.708.118,00	\$ 14.708.118,00	\$ 14.708.118,00	\$ 14.708.118,00	\$ 14.708.118,00	\$ 14.708.118,00	\$ 14.708.118,00	5,38 %
	\$ 0,00	\$ 0,00	\$ 0,00	\$ 0,00	\$ 0,00	\$ 0,00	\$ 0,00	\$ 0,00	\$ 0,00	\$ 0,00	\$ 0,00	\$ 0,00	0,00 %
	\$ 0,00	\$ 0,00	\$ 0,00	\$ 0,00	\$ 0,00	\$ 0,00	\$ 0,00	\$ 0,00	\$ 0,00	\$ 0,00	\$ 0,00	\$ 0,00	0,00 %
	\$ 0,00	\$ 0,00	\$ 0,00	\$ 0,00	\$ 0,00	\$ 0,00	\$ 0,00	\$ 0,00	\$ 0,00	\$ 0,00	\$ 0,00	\$ 0,00	0,00 %
	\$ 40.814.147,00	\$ 40.814.147,00	\$ 40.814.147,00	\$ 40.814.147,00	\$ 40.814.147,00	\$ 40.814.147,00	\$ 40.814.147,00	\$ 40.814.147,00	\$ 40.814.147,00	\$ 40.814.147,00	\$ 40.814.147,00	\$ 40.814.147,00	18,11 %
	\$ 4.318.888,00	\$ 4.318.888,00	\$ 4.318.888,00	\$ 4.318.888,00	\$ 4.318.888,00	\$ 4.318.888,00	\$ 4.318.888,00	\$ 4.318.888,00	\$ 4.318.888,00	\$ 4.318.888,00	\$ 4.318.888,00	\$ 4.318.888,00	0,00 %
	\$ 7.194.888,00	\$ 7.194.888,00	\$ 7.194.888,00	\$ 7.194.888,00	\$ 7.194.888,00	\$ 7.194.888,00	\$ 7.194.888,00	\$ 7.194.888,00	\$ 7.194.888,00	\$ 7.194.888,00	\$ 7.194.888,00	\$ 7.194.888,00	3,15 %
	\$ 24.588.488,00	\$ 24.588.488,00	\$ 24.588.488,00	\$ 24.588.488,00	\$ 24.588.488,00	\$ 24.588.488,00	\$ 24.588.488,00	\$ 24.588.488,00	\$ 24.588.488,00	\$ 24.588.488,00	\$ 24.588.488,00	\$ 24.588.488,00	0,00 %
	\$ 0,00	\$ 0,00	\$ 0,00	\$ 0,00	\$ 0,00	\$ 0,00	\$ 0,00	\$ 0,00	\$ 0,00	\$ 0,00	\$ 0,00	\$ 0,00	0,00 %
	\$ 48.118.878,00	\$ 48.118.878,00	\$ 47.321.708,00	\$ 48.232.888,00	\$ 48.271.288,00	\$ 48.271.288,00	\$ 48.271.288,00	\$ 48.271.288,00	\$ 48.271.288,00	\$ 48.271.288,00	\$ 48.271.288,00	\$ 48.271.288,00	11,11 %
	\$ 25.788.888,00	\$ 25.788.888,00	\$ 25.788.888,00	\$ 25.788.888,00	\$ 25.788.888,00	\$ 25.788.888,00	\$ 25.788.888,00	\$ 25.788.888,00	\$ 25.788.888,00	\$ 25.788.888,00	\$ 25.788.888,00	\$ 25.788.888,00	10,83 %
	\$ 0,00	\$ 0,00	\$ 0,00	\$ 0,00	\$ 0,00	\$ 0,00	\$ 0,00	\$ 0,00	\$ 0,00	\$ 0,00	\$ 0,00	\$ 0,00	0,00 %
	\$ 19.877.778,00	\$ 19.877.778,00	\$ 21.888.888,00	\$ 21.888.888,00	\$ 23.888.888,00	\$ 23.888.888,00	\$ 24.281.871,00	\$ 24.281.871,00	\$ 24.281.871,00	\$ 24.281.871,00	\$ 24.281.871,00	\$ 24.281.871,00	5,72 %
	\$ 0,00	\$ 0,00	\$ 0,00	\$ 0,00	\$ 0,00	\$ 0,00	\$ 0,00	\$ 0,00	\$ 0,00	\$ 0,00	\$ 0,00	\$ 0,00	0,00 %
	\$ 0,00	\$ 0,00	\$ 0,00	\$ 0,00	\$ 0,00	\$ 0,00	\$ 0,00	\$ 0,00	\$ 0,00	\$ 0,00	\$ 0,00	\$ 0,00	0,00 %
	\$ 40.218.888,00	\$ 40.218.888,00	\$ 40.888.888,00	\$ 40.888.888,00	\$ 40.888.888,00	\$ 40.888.888,00	\$ 40.888.888,00	\$ 40.888.888,00	\$ 40.888.888,00	\$ 40.888.888,00	\$ 40.888.888,00	\$ 40.888.888,00	12,18 %
	\$ 27.788.154,00	\$ 27.884.774,00	\$ 27.884.774,00	\$ 28.788.878,00	\$ 28.788.878,00	\$ 28.788.878,00	\$ 28.788.878,00	\$ 28.788.878,00	\$ 28.788.878,00	\$ 28.788.878,00	\$ 28.788.878,00	\$ 28.788.878,00	8,72 %
	\$ 24.518.778,00	\$ 24.788.888,00	\$ 24.888.888,00	\$ 24.888.888,00	\$ 24.888.888,00	\$ 24.888.888,00	\$ 24.888.888,00	\$ 24.888.888,00	\$ 24.888.888,00	\$ 24.888.888,00	\$ 24.888.888,00	\$ 24.888.888,00	21,48 %
Grand total (18)	\$ 278.888.888,00	\$ 288.888.888,00	\$ 312.888.888,00	\$ 348.888.888,00	\$ 357.888.888,00	\$ 358.888.888,00	\$ 367.888.888,00	\$ 368.888.888,00	\$ 378.888.888,00	\$ 378.888.888,00	\$ 388.888.888,00	\$ 398.888.888,00	

Grafici Dinamici

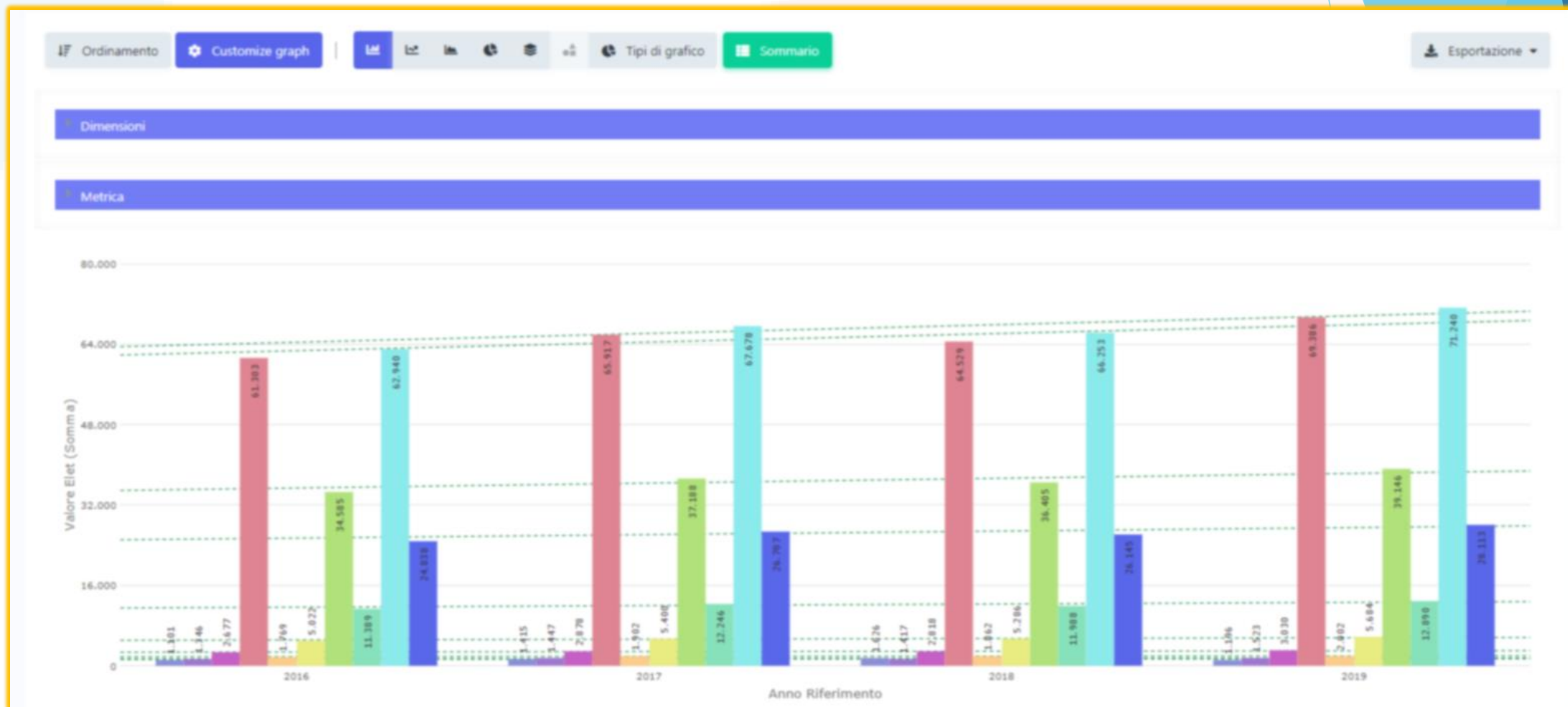

Mappe Interattive

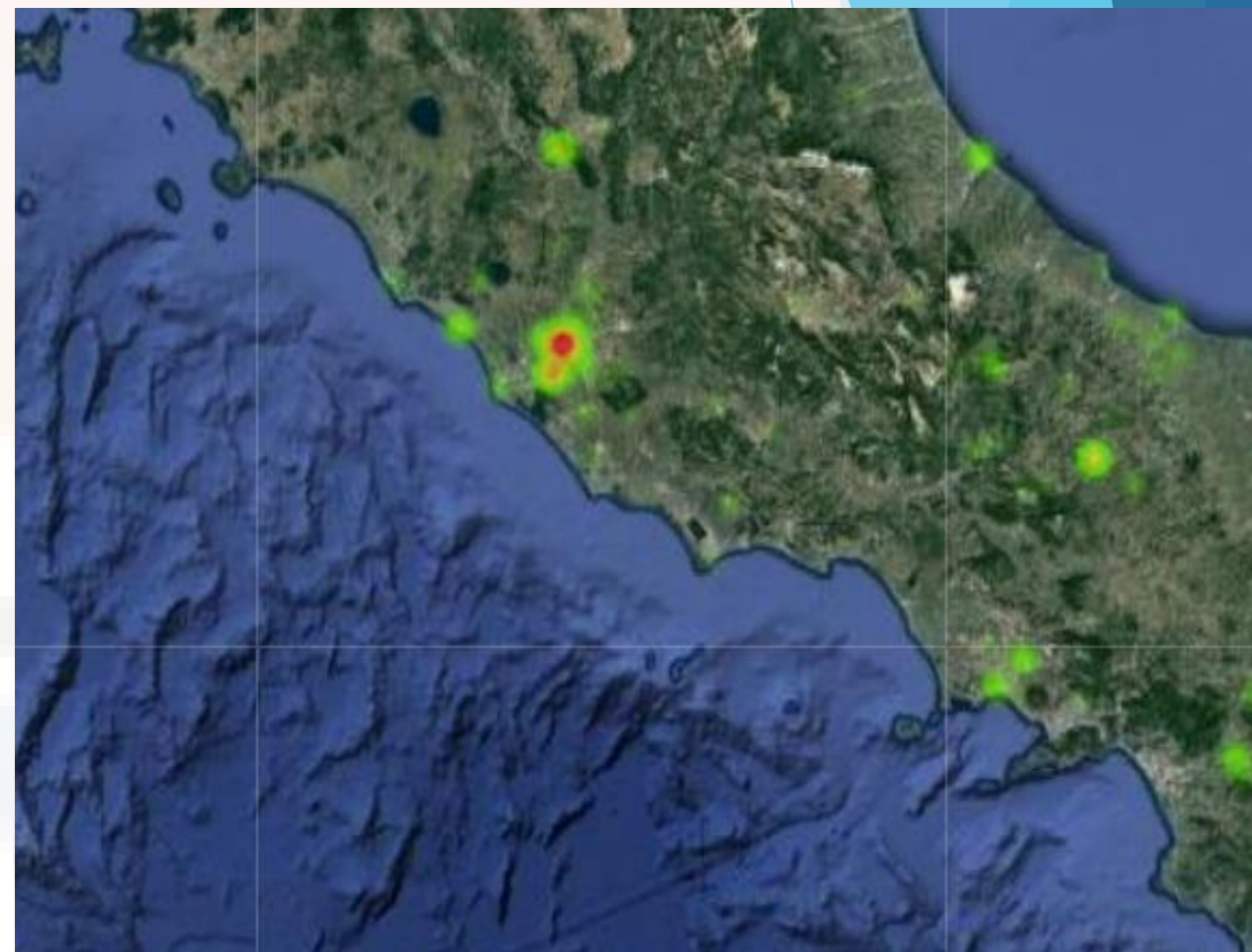

Hosting e Sicurezza

GesWeb è su piattaforma Hosting con le caratteristiche di un server professionale.

Il partner per i Servizi Hosting dispone degli ultimi protocolli di crittografia.

E' previsto un Log Management come strumento di monitoraggio e controllo.

Utilizza Certificati di sicurezza per l'autenticazione al servizio web.

Sono previsti Backup giornalieri.

Potenzialità

Si utilizza tramite un Browser da qualsiasi dispositivo collegato a Internet

Dati storicizzati con backup giornalieri

Esportazioni dati in diversi formati quali Excel, Word, Pdf, Xml, Importazione di file e gestione allegati

Report e Grafici Dinamici aggiornati in tempo reale

Gestione delle anagrafiche per l'autonomia del cliente

Integrazione con Video Youtube e Google Maps

Assistenza on-site e on-line



ODK Informatica Srls
via E. Duse 53
00197 Roma
www.odk3.com